

REGISTRO NACIONAL
 REPUBLICA DE COSTA RICA
REGISTRO INMOBILIARIO
 SUBDIRECCIÓN CATASTRAL
 INSCRIPCIÓN No:
1-37115-2024
 Fecha: 19/07/2024 11:07:29
 Registrador: LUIS MORENO GARRO
 1F505155C6AA21EFC1A4D1065E1C6987

Catastro Nacional
2024-57118-C
 17/07/2024 10:43:16
 Reingreso



Contrato 1144902
 Fecha 17/07/2024
 Visado CFIA

NUMERO DE ENTERO BANCARIO 566480506

DERROTERO

| LINEA | A Z I M U T | DIST. (m) |
|--------|-------------|-----------|
| 1 - 2 | 144°50'00" | 2.90 |
| 2 - 3 | 153°32'00" | 2.54 |
| 3 - 4 | 168°32'00" | 2.11 |
| 4 - 5 | 180°48'00" | 2.88 |
| 5 - 1 | 176°17'00" | 5.25 |
| 6 - 7 | 166°10'00" | 4.73 |
| 7 - 8 | 212°23'00" | 50.98 |
| 8 - 9 | 290°42'00" | 15.87 |
| 9 - 10 | 288°50'00" | 33.11 |
| 10 - 1 | 56°08'39" | 82.89 |

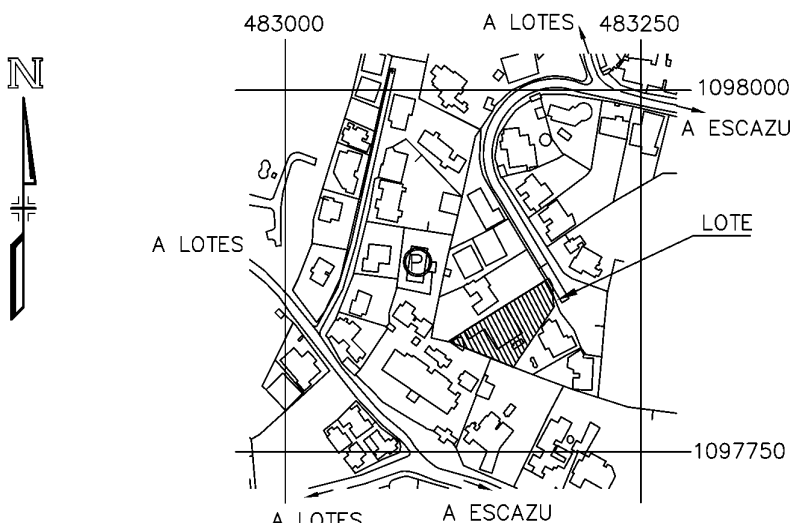

UBICACION GEOGRAFICA

HOJA 3345-I-NW-24
 ESCALA 1: 5000
 PROYECCION CRTM05

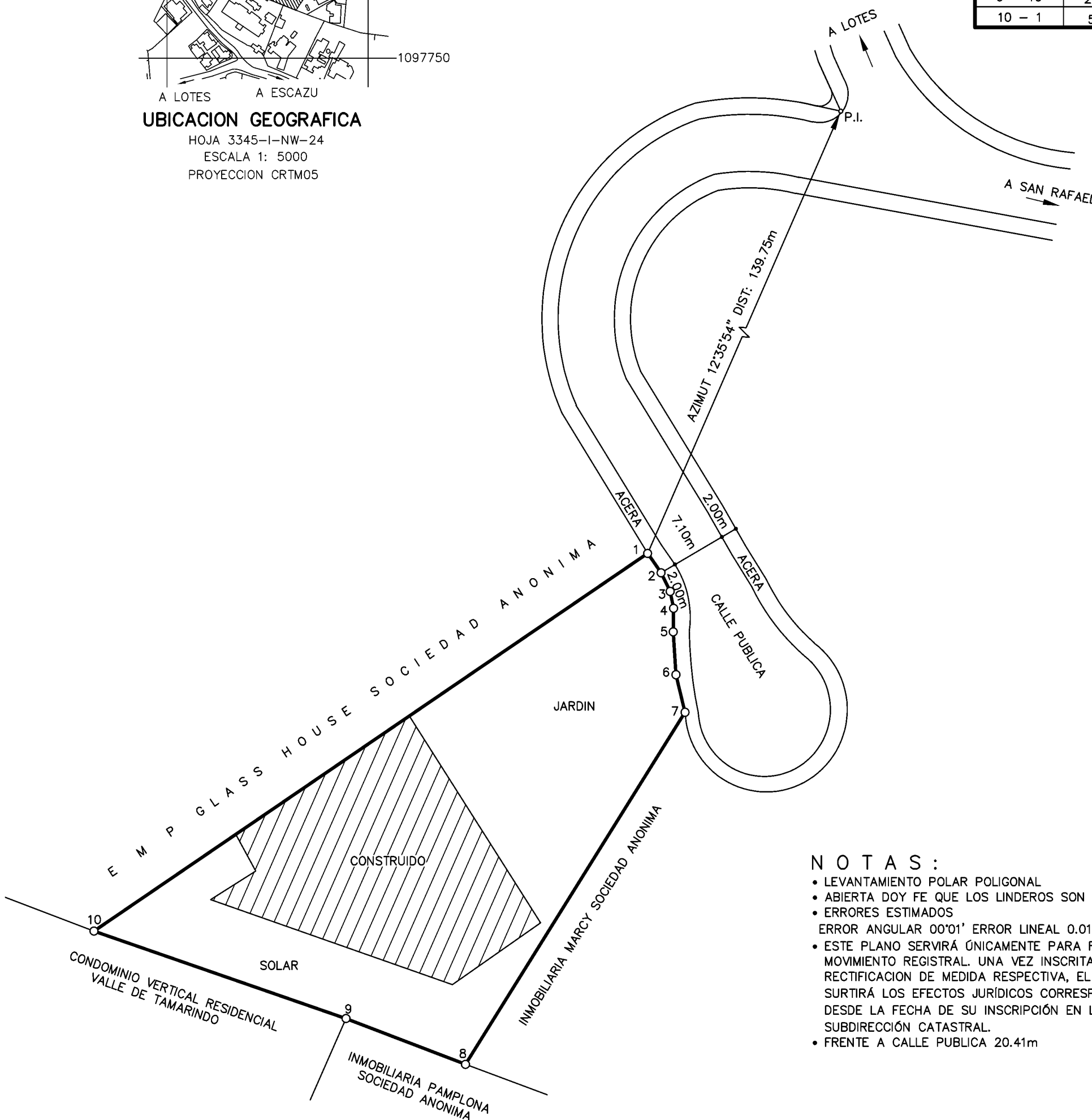

NOTAS:

- LEVANTAMIENTO POLAR POLIGONAL
- ABIERTA DOY FE QUE LOS LINDEROS SON EXISTENTES.
- ERRORES ESTIMADOS
 ERROR ANGULAR 00°01' ERROR LINEAL 0.01m
- ESTE PLANO SERVIRÁ ÚNICAMENTE PARA REALIZAR EL MOVIMIENTO REGISTRAL. UNA VEZ INSCRITA LA RECTIFICACION DE MEDIDA RESPECTIVA, EL PLANO SURTIRÁ LOS EFECTOS JURÍDICOS CORRESPONDIENTES DESDE LA FECHA DE SU INSCRIPCIÓN EN LA SUBDIRECCIÓN CATASTRAL.
- FRENTE A CALLE PUBLICA 20.41m

EDDIE SANDOVAL HERNANDEZ (FIRMA)
 Firmado digitalmente por EDDIE SANDOVAL HERNANDEZ (FIRMA)
 Fecha: 2024.07.16 16:03:18 -06'00'

EDDIE SANDOVAL HERNANDEZ
 TOPOGRAFO ASOCIADO TA 8462

ESCALA:
 1 : 500

AREA:
1998m²

SITUADO EN: LAS VISTAS
DISTRITO: 03° SAN RAFAEL
CANTON: 02° ESCAZU
PROVINCIA: 01° SAN JOSE
CODIGO: ESCAZU

PROTOCOLO
TOMO: 23621
FOLIO: 30
FECHA: JULIO-2024

INFORMACION REGISTRO PUBLICO
 FINCA INSCRITA
 FOLIO REAL
 1214148-000
 AREA SEGUN REGISTRO
 1963.49m²